



Prefeitura Municipal de Viçosa

Praça do Rosário, 05 - Centro - CEP - 36.570-000 - Viçosa - MG
 Tel.: Geral: (31) 3891-3714 - Fax.: (31) 3891-7648
 CNPJ: 18.132.449/0001-79

ANEXO I Cargos de Provimento em Comissão

CODIGO	CARGO	VAGAS	VENCIMENTO	RECRUTAMENTO
CPC-01	Secretário Municipal de Governo	01	R\$ 5.287,58	AMPLO
CPC-02	Secretário Municipal	10	R\$ 5.287,58	AMPLO
CPC-03	Procurador Geral	01	R\$ 5.287,58	AMPLO
CPC-04	Controlador Geral	01	R\$ 5.287,58	AMPLO
CPC-06	Diretor de Obras Terceirizadas	01	R\$ 4.235,20	AMPLO
CPC-07	Diretor de Planejamento	01	R\$ 4.235,20	AMPLO
CPC-08	Diretor de Manutenção	01	R\$ 4.235,20	AMPLO
CPC-10	Procurador-Adjunto	01	R\$ 3.996,64	AMPLO
CPC-11	Procurador-Chefe	04	R\$ 2.153,59	AMPLO
CPC-12	Gerente Municipal de Projetos e Captação de Recursos	01	R\$ 2.153,59	AMPLO
CPC-13	Ouvidor	01	R\$ 2.153,59	AMPLO
CPC-14	Auditor	01	R\$ 2.153,59	AMPLO
CPC-15	Diretor do PROCON	01	R\$ 2.153,59	AMPLO
CPC-16	Assessor de Gabinete	03	R\$ 2.153,59	AMPLO
CPC-18	Assessor de Planejamento da Secretaria Municipal de Obras e Serviços Urbanos	01	R\$ 2.153,59	AMPLO
CPC-19	Assessor do PROCON	01	R\$ 2.153,59	AMPLO
CPC-20	Assessor de Imprensa	03	R\$ 2.153,59	AMPLO
CPC-21	Assessor de Eventos Turístico-Culturais	01	R\$ 2.153,59	AMPLO
CPC-22	Chefe de Departamento	38	R\$ 2.153,59	AMPLO
CPC-24	Coordenador Pedagógico	02	R\$ 2.153,59	AMPLO
CPC-25	Motorista de Gabinete	02	R\$ 1.800,00	AMPLO
CPC-26	Coordenadores de Setores	23	R\$ 1.800,00	AMPLO
CPC-27	Secretário do Gabinete	03	R\$ 1.500,00	AMPLO
CPC-28	Chefe de Divisão	11	R\$ 1.200,00	AMPLO
CPC-29	Coordenador Tecnológico	04	R\$ 1.190,34	AMPLO
CPC-30	Assessor do Procurador Geral	01	R\$ 1.072,08	AMPLO
CPC-31	Coordenador da Procuradoria Geral	01	R\$ 1.072,08	AMPLO
CPC-32	Coordenador de Saúde	02	R\$ 1.072,08	RESTRITO
CPC-33	Coordenador de Saúde	03	R\$ 1.072,08	AMPLO
CPC-34	Coordenador Administrativo	06	R\$ 1.072,08	AMPLO
CPC-35	Coordenador Desportivo	02	R\$ 1.072,08	AMPLO
CPC-36	Coordenador de Marcenaria	01	R\$ 1.072,08	AMPLO
CPC-37	Secretário Executivo	10	R\$ 1.000,00	AMPLO
CPC-38	Encarregado de Serviços de Gabinete	04	R\$ 759,78	AMPLO
CPC-39	Encarregado de Serviços Gerais	20	R\$ 759,78	RESTRITO
CPC-40	Encarregado de Serviços Gerais	08	R\$ 759,78	AMPLO
CPC-41	Encarregado de Obras	10	R\$1.600,00	AMPLO
FC - 42	Coordenador de Saúde	13	Vencimento do cargo efetivo + gratificação de exercício de função de confiança	RESTRITO



Prefeitura Municipal de Viçosa

Praça do Rosário, 05 - Centro - CEP - 36.570-000 - Viçosa - MG
Tel.: Geral: (31) 3891-3714 - Fax.: (31) 3891-7648
CNPJ: 18.132.449/0001-79

ANEXO II

Acrescenta dispositivos ao Anexo I da Lei Municipal nº 2.117/2011

Cargo	Atribuições
<p>Coordenador da Gestão do Trabalho e Vigilância Socioassistencial.</p> <p>Advogado</p> <p>Profissional de nível Superior com perfil de profissionais que compõem o SUAS.</p>	<p>A gestão do trabalho no SUAS compreende o planejamento, a organização e a execução das ações relativas à valorização do trabalhador e à estruturação do processo de trabalho institucional, envolvendo:</p> <ul style="list-style-type: none">I - desenhos organizacionais;II - educação permanente;III - desprecarização do trabalho;IV - avaliação de desempenho;V - adequação dos perfis profissionais às necessidades do SUAS;VI - processos de negociação do trabalho;VII - sistemas de informação;VIII - planos de cargos, carreira e salários;IX - entre outros aspectos. <p>Vigilância socioassistencial:</p> <ul style="list-style-type: none">I - elaborar e atualizar, em conjunto com as áreas de proteção social básica e especial, na elaboração dos diagnósticos circunscritos aos territórios de abrangência dos CRAS e CREAS;II - colaborar com o planejamento das atividades pertinentes ao cadastramento e atualização cadastral do Cadastro Único em âmbito municipal;III - fornecer sistematicamente às unidades da rede socioassistencial, especialmente aos CRAS e CREAS, informações e indicadores territorializados, extraídos do Cadastro Único, que possam auxiliar as ações de busca ativa e subsidiar as atividades de planejamento e avaliação dos próprios serviços;IV - fornecer sistematicamente aos CRAS e CREAS listagens territorializadas das famílias em descumprimento de condicionalidades do Programa Bolsa Família com bloqueio ou suspensão do benefício, e monitorar a realização da busca ativa destas famílias pelas referidas unidades e o registro do acompanhamento que possibilita a interrupção dos efeitos do descumprimento sobre o benefício das famílias;"V - fornecer sistematicamente aos CRAS e CREAS listagens territorializadas das famílias beneficiárias do BPC e dos benefícios eventuais, e monitorar a realização da busca ativa destas famílias pelas referidas unidades para inserção nos respectivos serviços;VI - realizar a gestão do cadastro de unidades da rede



Prefeitura Municipal de Viçosa

Praça do Rosário, 05 - Centro - CEP - 36.570-000 - Viçosa - MG
Tel.: Geral: (31) 3891-3714 - Fax.: (31) 3891-7648
CNPJ: 18.132.449/0001-79

	<p>socioassistencial privada no CadSUAS, quando não houver na estrutura do órgão gestor, área administrativa específica responsável pela relação com a rede socioassistencial privada;</p> <p>VII - coordenar, em âmbito municipal ou do Distrito Federal, o processo de preenchimento dos questionários do Censo SUAS, zelando pela qualidade das informações coletadas;</p>
Advogado	<p>O advogado deve atender também o grupo familiar e manter articulações com a rede, visando o acompanhamento e orientação das ações e realizando diálogos sobre as questões jurídicas com as instituições envolvidas, quando necessário e no que tange os objetivos do serviço. Podem ser demandados a realização de atendimentos individuais, podendo proceder, por exemplo, uma avaliação inicial do caso, orientação à família e/ou às partes envolvidas, etc. Este profissional exerce, portanto, um papel de assessoramento, interlocução com os entes judiciais e de mediação quando se fizer necessário.</p>

*OBS: RESOLUÇÃO Nº 17, DE 20 DE JUNHO DE 2011

Compõem obrigatoriamente as equipes de referência:

I - da Proteção Social Básica: Assistente Social; Psicólogo.

II - da Proteção Social Especial de Média Complexidade: Assistente Social; Psicólogo; Advogado.

III - da Proteção Social Especial de Alta Complexidade: Assistente Social; Psicólogo.

§3º São categorias profissionais de nível superior que, preferencialmente, poderão atender as especificidades dos serviços socioassistenciais: Antropólogo; Economista Doméstico; Pedagogo; Sociólogo; Terapeuta ocupacional; e Musicoterapeuta.

Art. 3º São categorias profissionais de nível superior que, preferencialmente, poderão compor a gestão do SUAS: Assistente Social, Psicólogo, Advogado, Administrador, Antropólogo, Contador, Economista Doméstico, Pedagogo, Sociólogo, Terapeuta ocupacional.



Prefeitura Municipal de Viçosa

Praça do Rosário, 05 - Centro - CEP - 36.570-000 - Viçosa - MG

Tel.: Geral: (31) 3891-3714 - Fax.: (31) 3891-7648

CNPJ: 18.132.449/0001-79

ANEXO III

Cargos efetivos:

Cargo	Tipo Recurso	Nº de Vagas	Provimento	Carga Horária	Valor
Auxiliar de Serviços Gerais	Próprio	02	Restrito	40 hs	749,88
Assistente Administrativo	Próprio	03	Restrito	40 hs	806,72

Cargos Comissionados:

Cargo	Tipo Recurso	Nº de Vagas	Provimento	Carga Horária	Valor (R\$)
Chefe Depto de Políticas Sociais	Próprio	01	Amplo	40 hs	2.153,59
Chefe Depto de Habitação	Próprio	01	Amplo	40 hs	2.153,59
Chefe Depto Gestão Financeira e Orçamento	Próprio	01	Amplo	40 hs	2.153,59
Secretário Executivo.	Próprio	01	Amplo	40 hs	1.000,00
Encarregado de Serviços Gerais.	Próprio	01	Amplo	40 hs	759,78

Cargos comissionados:

Cargo	Tipo Recurso	Nº Vagas	Provimento	Carga Horária	Valor (%\$)
Coordenador da Gestão do Trabalho e Vigilância Socioassistencial	Vinculado	01	Amplo	40h	1.800,00
Coordenador de CRAS	Vinculado	04	Amplo	40h	1.800,00
Coordenador de CREAS	Vinculado	01	Amplo	40h	1.800,00
Coordenador CAD ÚNICO	Vinculado	01	Amplo	40h	1.800,00
Coordenador IGD	Vinculado	01	Amplo	40h	1.800,00
Coordenador da República Municipal	Vinculado	01	Amplo	40h	1.800,00
Coordenador do Passe Livre	Vinculado	01	Amplo	40h	1.800,00
Coordenador do Programa da Terceira Idade	Vinculado	01	Amplo	40h	1.800,00
Coordenador do Programa Inclusão Produtiva	Vinculado	01	Amplo	40h	1.800,00
Setor de Benefícios Eventuais	Vinculado	01	Amplo	40h	1.800,00
Setor de Gestão de Fundos	Vinculado	01	Amplo	40h	1.800,00

Cargos para processo seletivo:

Cargo	Tipo Recurso	Nº Vagas	Provimento	Carga Horária	Valor (R\$)
Psicólogo	Vinculado	10	Amplo	20h	1.582,00
Assistente Social	Vinculado	10	Amplo	30h	1.582,00
Advogado	Vinculado	2	Amplo	20h	2.556,70
Economista Doméstico	Vinculado	4	Amplo	30h	1.750,79
Pedagogo	Vinculado	4	Amplo	30h	1.413,96



Prefeitura Municipal de Viçosa

Praça do Rosário, 05 - Centro - CEP - 36.570-000 - Viçosa - MG

Tel.: Geral: (31) 3891-3714 - Fax.: (31) 3891-7648

CNPJ: 18.132.449/0001-79

ANEXO IV

Secretaria Municipal de Governo

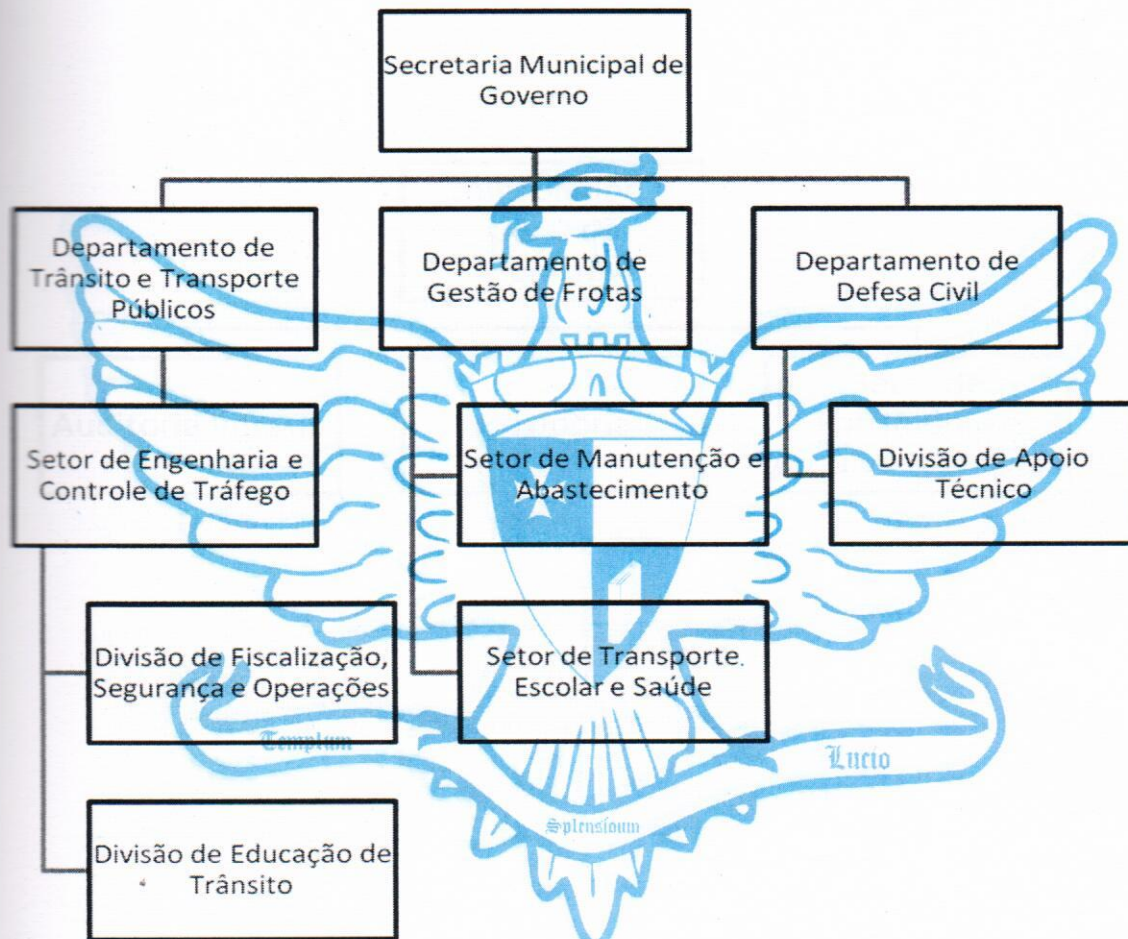



Prefeitura Municipal de Viçosa

Praça do Rosário, 05 - Centro - CEP - 36.570-000 - Viçosa - MG

Tel.: Geral: (31) 3891-3714 - Fax.: (31) 3891-7648

CNPJ: 18.132.449/0001-79

ANEXO V

Controladoria Geral do Município

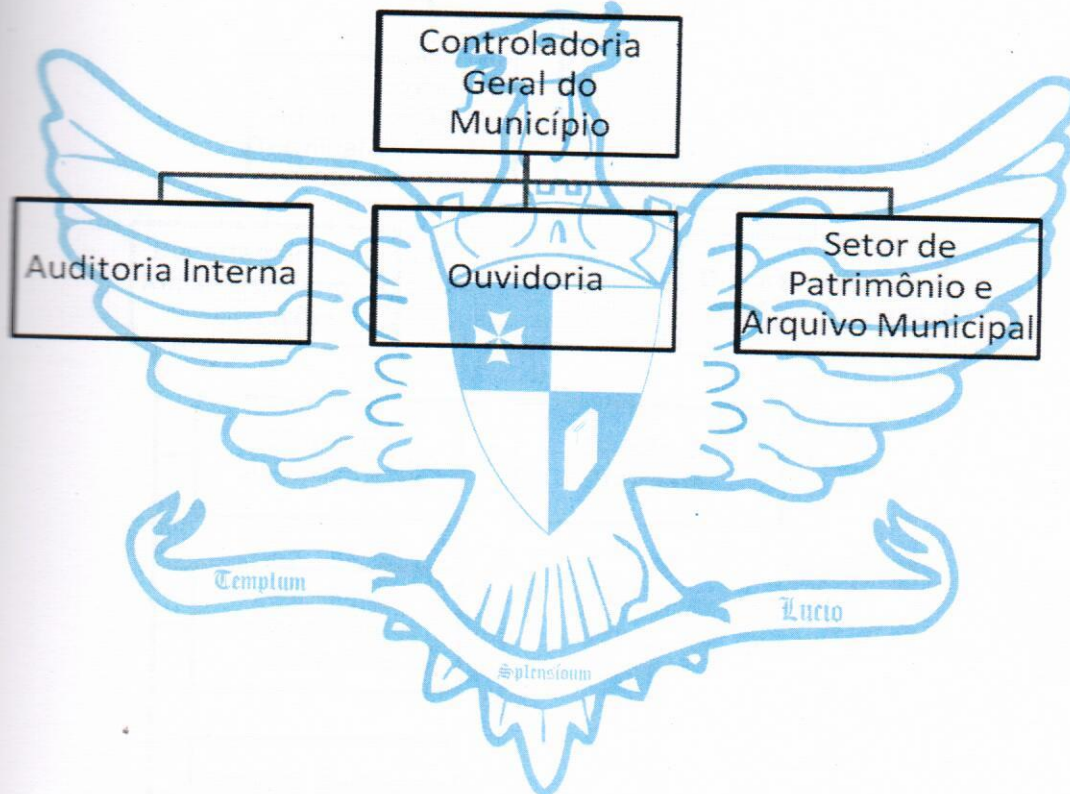



Prefeitura Municipal de Viçosa

Praça do Rosário, 05 - Centro - CEP - 36.570-000 - Viçosa - MG
Tel.: Geral: (31) 3891-3714 - Fax.: (31) 3891-7648
CNPJ: 18.132.449/0001-79

ANEXO VI

Secretaria Municipal de Administração

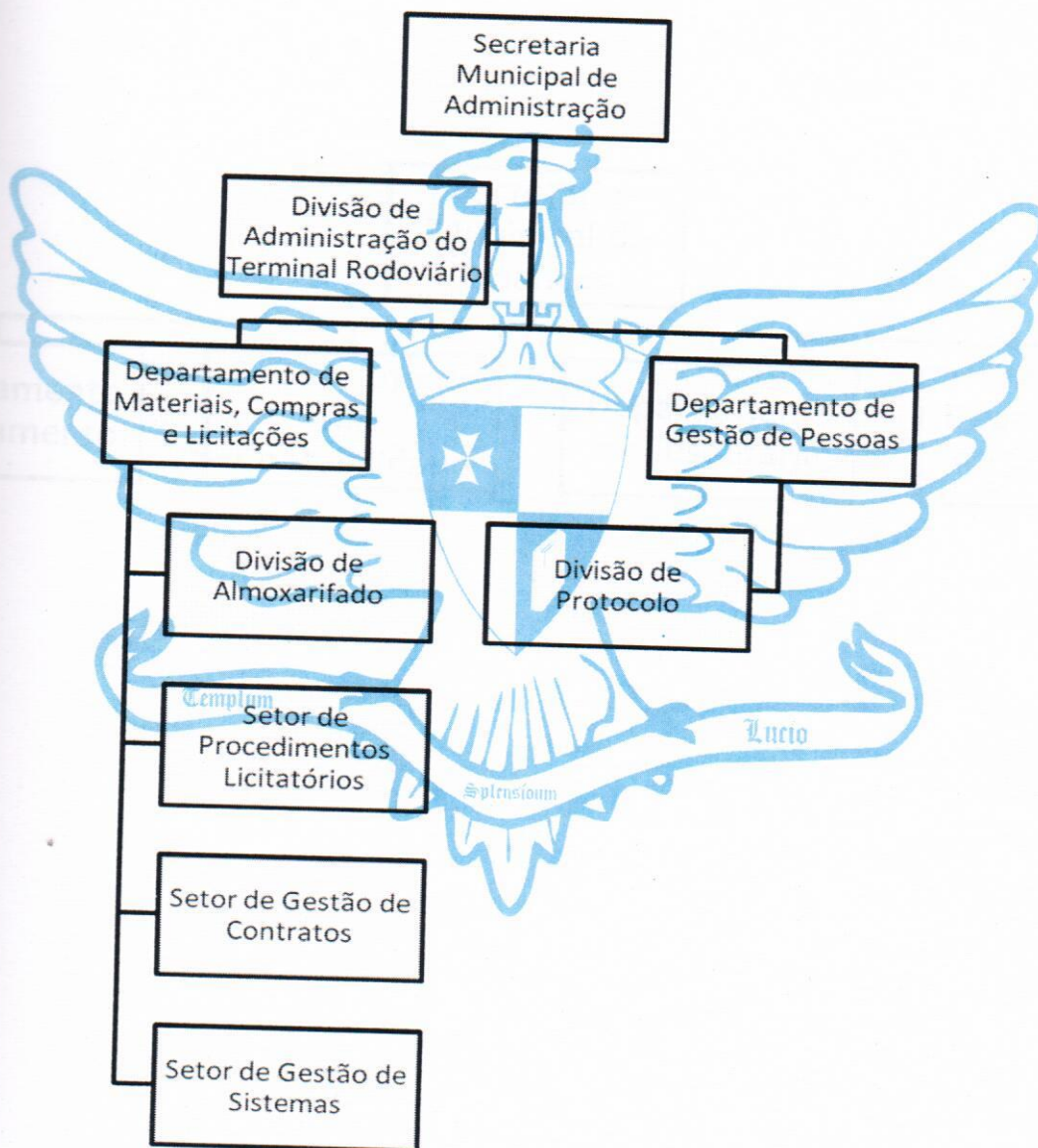



Prefeitura Municipal de Viçosa

Praça do Rosário, 05 - Centro - CEP - 36.570-000 - Viçosa - MG
Tel.: Geral: (31) 3891-3714 - Fax.: (31) 3891-7648
CNPJ: 18.132.449/0001-79

ANEXO VII

Secretaria Municipal de Finanças

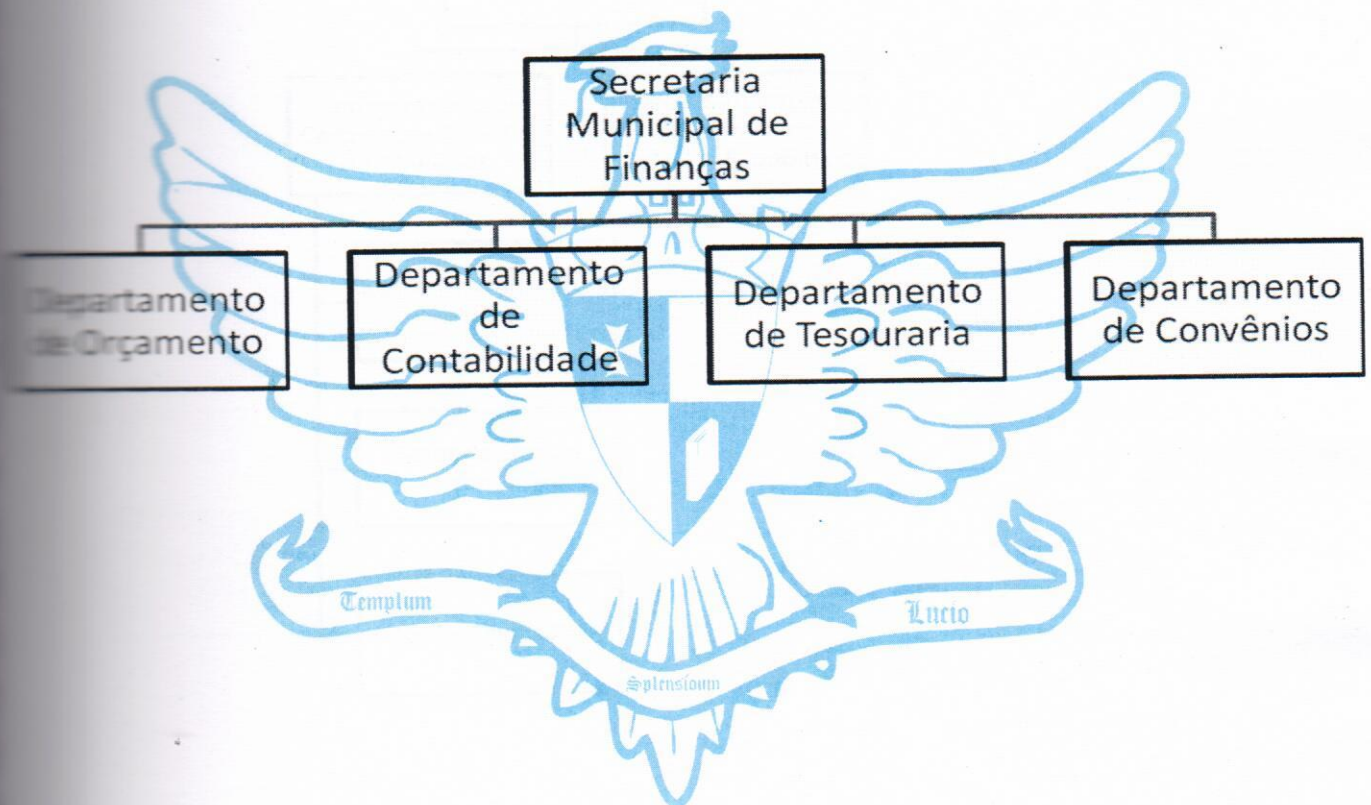



Prefeitura Municipal de Viçosa

Praça do Rosário, 05 - Centro - CEP - 36.570-000 - Viçosa - MG
Tel.: Geral: (31) 3891-3714 - Fax.: (31) 3891-7648
CNPJ: 18.132.449/0001-79

ANEXO VIII

Secretaria de Fazenda

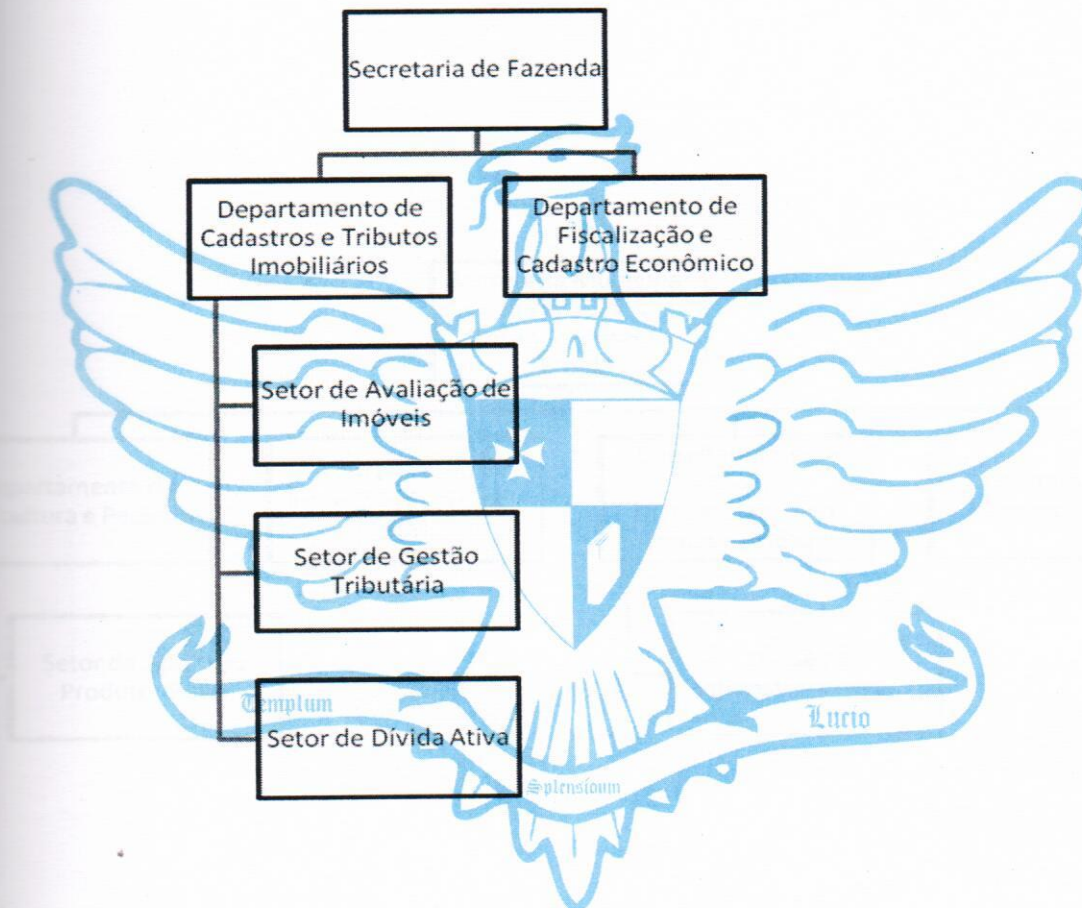



Prefeitura Municipal de Viçosa

Praça do Rosário, 05 - Centro - CEP - 36.570-000 - Viçosa - MG
Tel.: Geral: (31) 3891-3714 - Fax.: (31) 3891-7648
CNPJ: 18.132.449/0001-79

ANEXO IX

Secretaria Municipal de Agropecuária

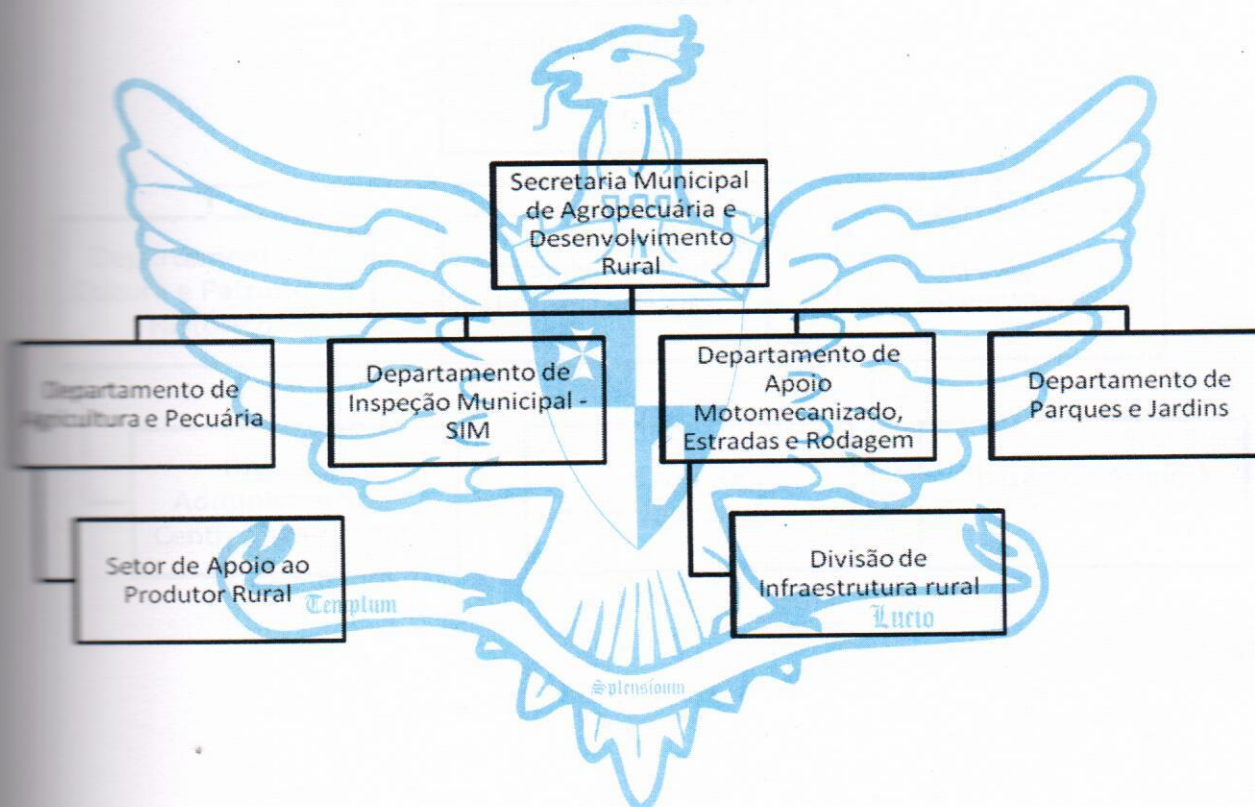



Prefeitura Municipal de Viçosa

Praça do Rosário, 05 - Centro - CEP - 36.570-000 - Viçosa - MG
Tel.: Geral: (31) 3891-3714 - Fax.: (31) 3891-7648
CNPJ: 18.132.449/0001-79

ANEXO X

Secretaria Municipal de Cultura, Patrimônio Histórico e Esportes

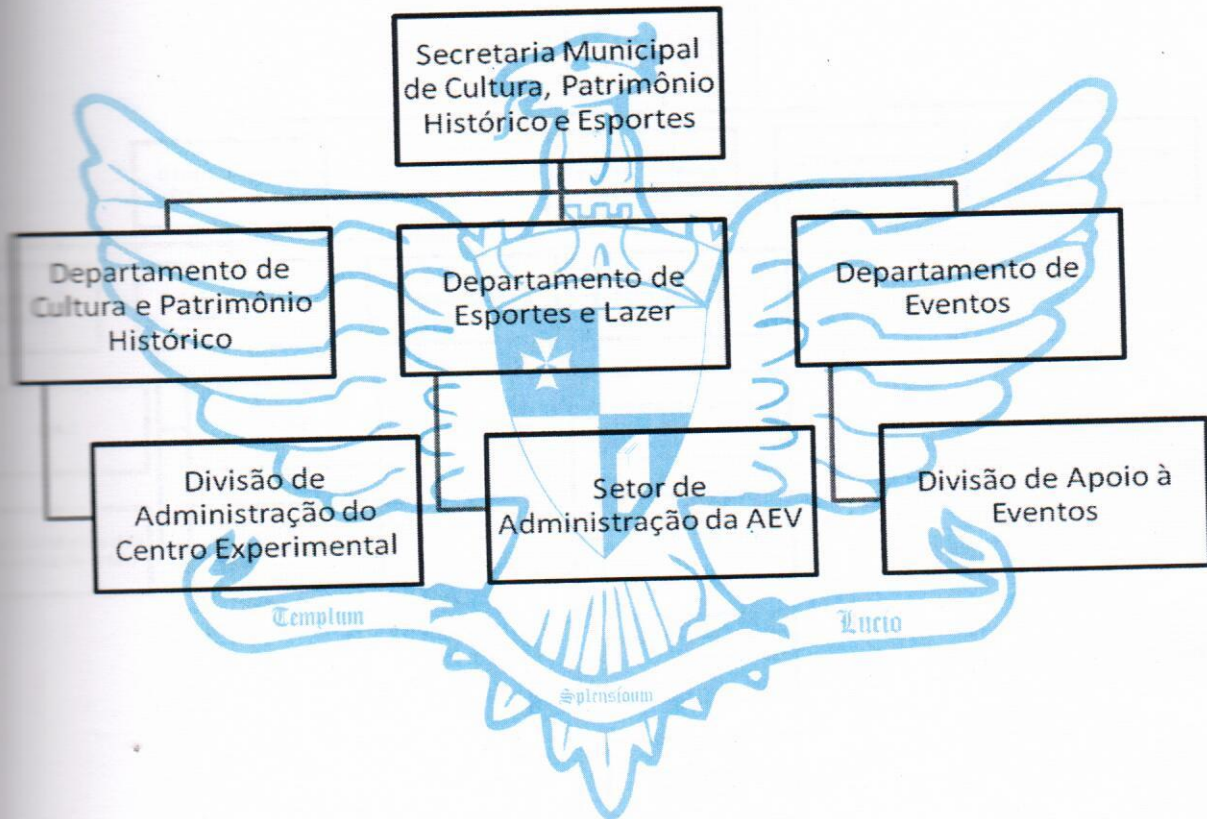



Prefeitura Municipal de Viçosa

Praça do Rosário, 05 - Centro - CEP - 36.570-000 - Viçosa - MG

Tel.: Geral: (31) 3891-3714 - Fax.: (31) 3891-7648

CNPJ: 18.132.449/0001-79

ANEXO XI

Secretaria Municipal de Políticas Sociais

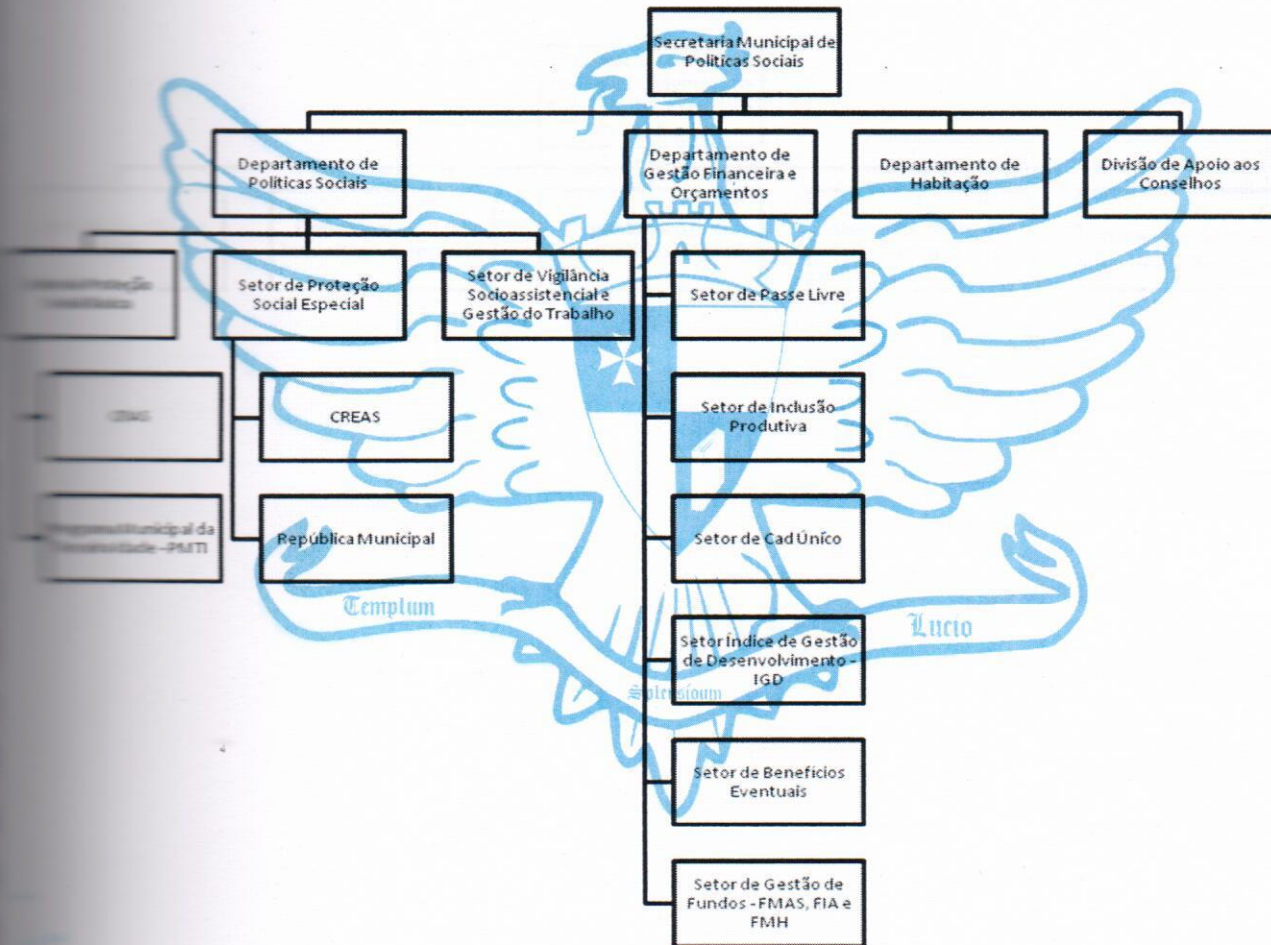

1

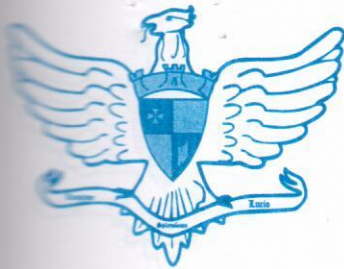

Prefeitura Municipal de Viçosa

Praça do Rosário, 05 - Centro - CEP - 36.570-000 - Viçosa - MG

Tel.: Geral: (31) 3891-3714 - Fax.: (31) 3891-7648

CNPJ: 18.132.449/0001-79

ANEXO XII

Secretaria Municipal de Desenvolvimento, Ciência e Tecnologia

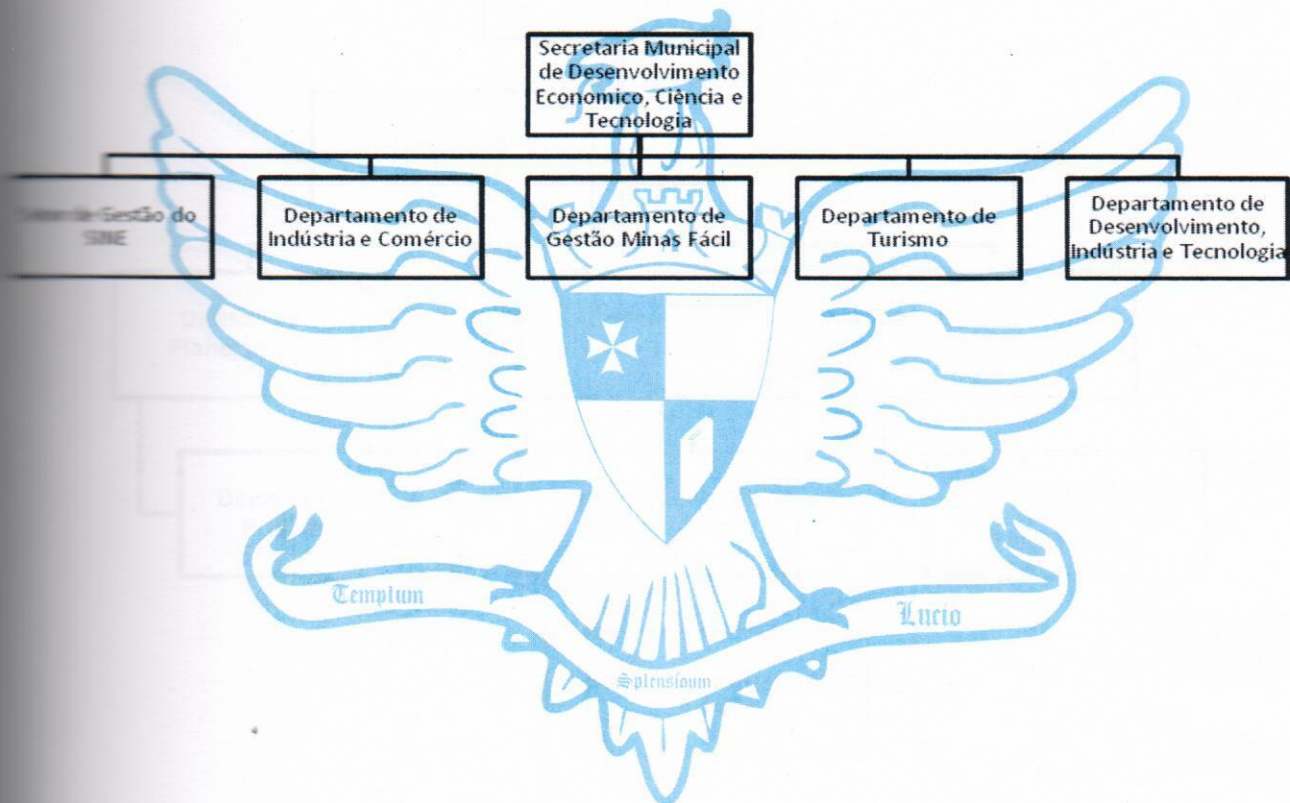



Prefeitura Municipal de Viçosa

Praça do Rosário, 05 - Centro - CEP - 36.570-000 - Viçosa - MG

Tel.: Geral: (31) 3891-3714 - Fax.: (31) 3891-7648

CNPJ: 18.132.449/0001-79

ANEXO XV

Secretaria Municipal de Serviços Urbanos e Obras

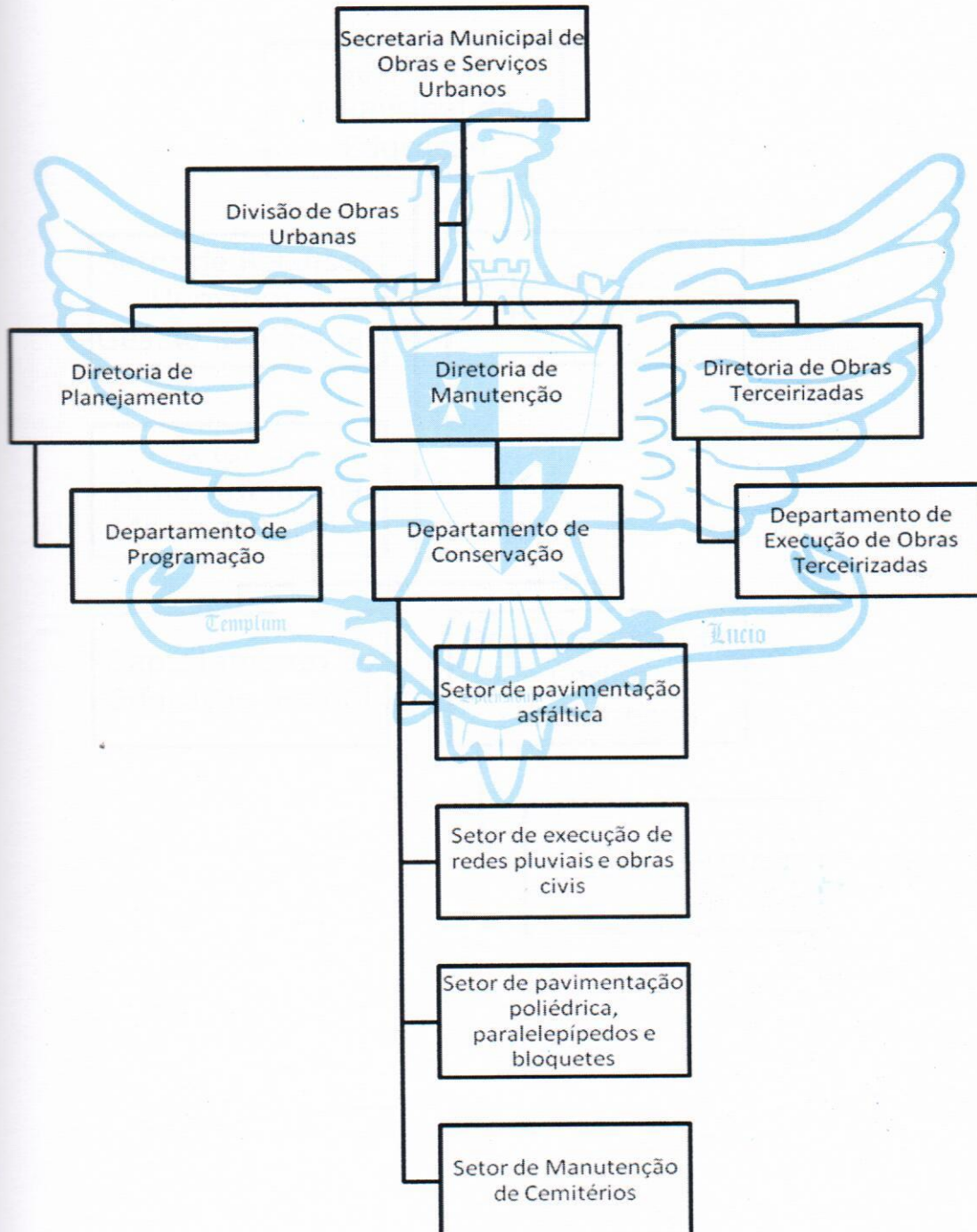



Prefeitura Municipal de Viçosa

Praça do Rosário, 05 - Centro - CEP - 36.570-000 - Viçosa - MG
Tel.: Geral: (31) 3891-3714 - Fax.: (31) 3891-7648
CNPJ: 18.132.449/0001-79

ANEXO XVI

Secretaria Municipal de Educação

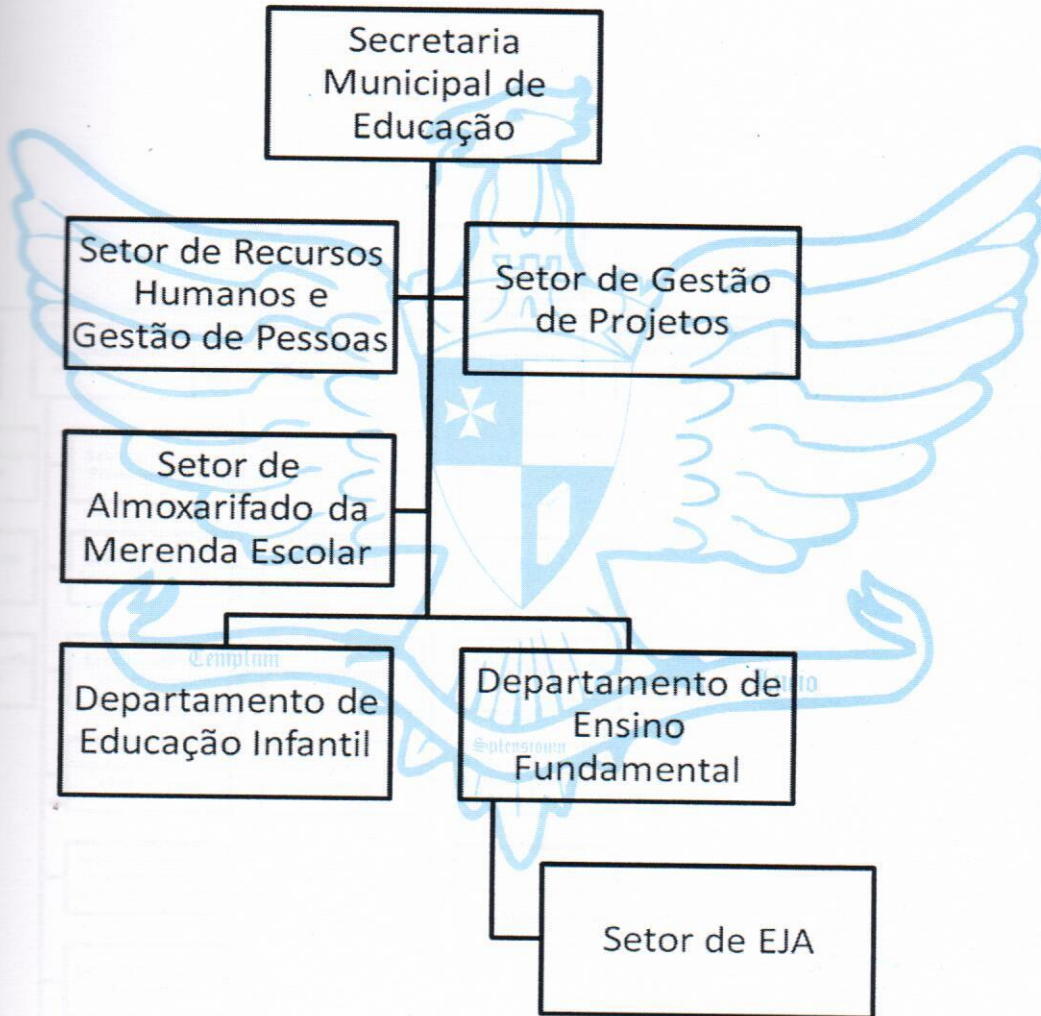

↑